25 de ani

Fundația pentru Copii Ronald McDonald

Raport anual 2023





Fundația pentru Copii
Ronald McDonald™

Ținem Familiile Împreună

Cuprins

01 **Misiune**

02 **25 de ani - Cifre relevante**

03 **Mesaj Președinte Fundația pentru Copii Ronald McDonald**

04 **Mesaj Partener de misiune**

04 **Consiliul Director**

05 **Realizările anului 2023**

07 **Programele Fundației pentru Copii Ronald McDonald**

08 Casele Ronald McDonald

09 *Casa Ronald McDonald București*

13 *Casa Ronald McDonald Timișoara*

16 *Casa Ronald McDonald Iași*

19 *Rezultatele Caselor Ronald McDonald în 2023*

20 Alături de Spitalele de Copii

23 *McHappy Day 2023*

25 Family-Centered Care

28 **Programul de voluntariat**

31 **Campanie aniversară**

33 **Parteneri**

34 **Planuri de viitor**

34 **Cum ne poți susține**

35 **Rezultate financiare**

Misiune

Misiunea noastră este **de a crea, implementa și susține programe care contribuie la îmbunătățirea sănătății și creșterii bunăstării copiilor și a familiilor acestora.**

Ne dorim ca împreună să construim o lume în care toți copiii au acces la îngrijirile medicale de care au nevoie, iar familiile acestora sunt sprijinite și implicate activ în îngrijirea micilor pacienți. Lucrăm îndeaproape cu spitalele pediatrice partenere pentru a sprijini îngrijirea centrată pe familie, oferind familiilor un loc unde să rămână, oricât timp au nevoie, la câțiva pași de patul de spital al copilului.

De 25 de ani

Ținem Familiile Împreună

Am **CONSTRUIT** **3 Case Ronald McDonald**, *Case departe de casă*, pentru părinții copiilor internați în spitale.

Am **OFERIT** peste **100.000 nopți de cazare gratuite**.

Am **AJUTAT** peste **23.000 părinți** aflați în cele mai grele momente.

Am **INVESTIT** în comunitate peste **10 milioane EUR**.

Am **SUSȚINUT** accesul copiilor la servicii medicale mai bune.

Am avut alături parteneri, voluntari, sute de organizații și sute de mii de oameni care au donat timp și resurse.

Vă invităm să ne fiți alături
și în următorii
25 de ani.



Dragii mei,

Anul 2023 a fost un an în care multe dintre planurile la care îndrăzneam să visez alături de echipa Fundației au prins contur. A fost un an sub semn aniversar, un an în care organizația a crescut și în care am simțit mai mult ca niciodată susținerea comunității și a oamenilor de Bine care s-au coagulat în jurul misiunii noastre de a Time Familiile împreună în Casele Ronald McDonald.

În 2023, am sărbătorit un sfert de secol pus în slujba binelui și a sprijinirii copiilor bolnavi din România și alba că acces la servicii medicale mai bune. Sau cum ne place să spunem - 25 de ani de fapte bune în România.

În spatele acestei cifre, de care suntem foarte mândri, sunt zeci de mii de copii și familiile lor, pe care i-am susținut, zeci de cadre medicale din spitalele partenere, pe care i-am ajutat, sute de companii partenere și mii de donatori alături de care am construit oaze de normalitate și decență.

Cele 3 Case Ronald McDonald au rămas Case departe de casă pentru familii greu încercate, oferind cazare, mese calde și servicii suport părinților, de toată durata spitalizării copiilor lor. Și, cu mare recunoștință, în noiembrie, am deschis larg porțile pentru a sărbători 20 de ani de la inaugurarea primei Case Ronald McDonald la București, 15 ani de Casă Ronald McDonald la Timișoara și prima aniversare a Casei de la Iași alături de parteneri, susținători, medici, asistente și voluntari.

O mare reușită pe care mă bucur să o împărtășesc cu voi este minunata comunitate de voluntari care ni s-a alăturat și care ne dă aripi să facem mai mult și mai bine pentru copiii și părinții cazați în Case. Tot din dorința de a fi alături de familii în cele mai grele momente, am dezvoltat și mai mult aria serviciilor suport oferite părinților din Vestul țării, odată cu obținerea licenței definitive pe o perioadă de 5 ani pentru Centrul de suport pentru situații de urgență/criză: "Ronald McDonald Timișoara".

Ne-am dorit să contribuim și mai mult la oferirea celor mai bune condiții de tratament și spitalizare atât pentru copii, cât și pentru părinți, dar și la sporirea accesului copiilor la servicii medicale de calitate. Astfel, o idee îndrăzneață de a dota secțiile de pediatrie din România cu paturi de salon disponibile în alte state europene s-a transformat într-un proiect de amvergură. Și, alături de McDonald's, partenerul nostru de misiune, am reușit să fim din nou alături de spitalele de copii. Campania de strângere de fonduri McHappy Day 2023 a depășit un nou record - peste 600.000 EUR au fost colectați și alocați pentru dotarea cu echipamente atât de necesare a 6 spitale din 4 orașe din România. Impactul acestei campanii, de care sunt extrem de mândră, se va vedea an de an în mile de copii care nu se vor afla singuri și în părinții lor, care vor putea fi alături de ei, în condiții decente.

Programul dedicat îngrijirii centrate pe familie, pe care l-am pionerat în România, a devenit un pilon de actiune în strategia Fundației. Mă onorează increderea arătată de Ministerul Familiei, Tineretului și Egalității de Șanse, alături de care am organizat ceea de-a doua ediție a Conferinței Family-Centered Care. Avem planuri mari pentru următorii ani și abia așteptăm să vi le împărtășim.

Sunt profund recunoscătoare pentru tot sprijinul pe care l-am primit de-a lungul acestor 25 de ani, pentru încrederea pe care companiile partenere, dar și donatorii individuali ne-au arătat-o în numele fiecărei familii care a rămas împreună pe toată durata spitalizării celor mici în toți acești ani, vă mulțumesc.

La final, vreau să mulțumesc echipei Fundației pentru toată pasiunea, dedicarea și eforturile depuse și vă invit să construim împreună și în următorii 25 de ani, să susținem optimismul micilor pacienți și să ținem împreună alte mii de familii în Casele Ronald McDonald din România.

Cu recunoștință,
Amalia Năstase
Președinte - Fundația pentru Copii Ronald McDonald





Fiecare contribuție din acest an a ajutat Fundația să țină aproape familiile de copii spitalizați, în Casele Ronald McDonald, și să le ofere condiții medicale mai bune în spitale, prin dotări și echipamente medicale pentru mai multe secții de pediatrie din țară. Efortul este unul comun și există implicare din partea multor oameni, colegi, parteneri de business, clienți care vin în restaurantele noastre, pentru care mă simt dator să-mi exprim recunoștința. Misiunea Fundației este curajoasă și implică mult efort an de an, fapt pentru care suntem bucuroși să fim alături de echipă și să susținem munca ei, într-un parteneriat care a atins „borna" de 25 de ani.

Valentin Trută
Director General - Premier Restaurants România

Partener de **Misiune**

Consiliu **Director**

Din 2017 din Consiliul Director al Fundației pentru Copii Ronald McDonald fac parte:

Amalia Năstase
Președinte
Amalia Năstase Communications

Martin Xuereb
Director of Business Development / **Președinte**
HII Ventures / Ronald McDonald House Charities Malta

Alin Popescu
Medic specialist
de medicină sportivă

Valentin Trută
General Counsel / **Director General**
HII Ventures / Premier Restaurants România

Ștefan Iordache
Chief Operating Officer
Publicis One Romania

2023

an aniversar

Am sărbătorit Casele Ronald McDonald



Am continuat să #ȚinemFamiliileÎmpreună



932 de părinți
au fost alături de copilul lor bolnav, indiferent de durata spitalizării

571 de copii
au beneficiat de prezența unui părinte constant pe toată perioada internării în spital

9.796 de nopți de cazare fără costuri pentru **495** de familii

17.108 mese calde

2.780 pachete

Am construit o comunitate de voluntari



2.023 ore de voluntariat
au avut loc în toate cele 3 Case, crescând astfel gradul de implicare și de participare în comunitățile din care facem parte

Peste 60 de voluntari recurenți și peste 12 companii
s-au implicat în acțiuni de voluntariat în cadrul Fundației

Am adus oameni și companii împreună pentru a ne susține misiunea

1.205 donatori prin SMS
(minimum o donație)

1.727 donatori
care au redirecționat 3,5% din impozitul pe profit

Peste 100 de companii partenere
alături de care #TinemFamiliilelmpreună

Am fost #AlăturiDeSpitaleleDeCopii

608.177 EUR
colectați în cadrul campaniei anuale și folosiți pentru dotarea cu paturi ATI și paturi de salon a 6 spitale din 4 orașe

84.865 EUR
alocați achiziției de aparatură medicală de ultimă generație pentru Spitalul Clinic de Urgență pentru Copii "Grigore Alexandrescu" și Spitalul Clinic pentru Copii "Victor Gomoiu" din București și Spitalul Clinic de Urgență pentru Copii "Sf. Maria" Iași

Am dezvoltat proiecte și ne-am bucurat de reușite împreună

Recunoașterea suportului oferit micilor pacienți și, indirect, spitalelor de pediatrie de către **Ministerul Sănătății**.

Casa Ronald McDonald Iași a fost premiată în cadrul **Galei CSR Awards**, categoria Sănătate.

Un nou pilon de dezvoltare – Conferințele Family-Centered Care.

A doua ediție a Conferinței Family-Centered Care, organizată în parteneriat cu Ministerul Familiei, Tineretului și Egalității de Șanse.

Obținerea licenței definitive de funcționare pe o perioadă de 5 ani pentru **Centrul de suport pentru situații de urgență/criză: "Ronald McDonald Timișoara"**, unde au avut loc 246 ședințe consiliere psihologică individuală, 67 ședințe de consiliere psihologică de grup și 43 activități de grup/ateliere.

Ioana Ipate, **Manager Operațional RMHC România**, a fost desemnată **unic reprezentant al Europei** în cadrul Ronald McDonald House Charities Excellence Framework Global Advisory Team (GAT), un organism consultativ cheie la nivelul organizației.

Vom continua și în **2024**

PROGRAMELE
FUNDAȚIEI PENTRU COPII RONALD McDONALD

Casele Ronald McDonald – Case departe de casă
Alături de Spitalele de Copii
Family-Centered Care



Casele Ronald McDonald
Case departe de casă

Casele Ronald McDonald au fost construite cu scopul de a ține împreună familiile cu copii internați pe perioade îndelungate în spitalele de pediatrie, ajutând astfel părinții să își poată direcționa toată atenția și resursele asupra micilor pacienți.

În Casele Ronald McDonald, părinții au parte de nopți de cazare gratuite, mese calde, pachete de bun venit cu bunuri de primă necesitate, sprijin și consiliere psihologică pe toată perioada spitalizării micilor pacienți.

Toate Casele noastre au tot ce te-ai aștepta să găsești în propria ta casă - dormitoare cu baie proprie, bucătărie, spălătorie, zone comune, loc de joacă și spațiu de relaxare exterior.

Cele trei Case au asigurat peste 100.000 de nopți de cazare gratuită pentru peste 23.000 de părinți.

Casa Ronald McDonald **București**

Povestea Caselor Ronald McDonald în România a început la data de 18 noiembrie 2003 în curtea **Spitalului Clinic de Urgență pentru Copii „Grigore Alexandrescu" din București.**

Am construit aici prima Casa Ronald McDonald, care pune la dispoziția părinților **14 camere** cu baie proprie. Mai mult decât atât, Casa oferă posibilitatea familiilor de a găti și de a mânca împreună în bucătăria complet utilată și de a împărtăși din experiențele lor în spațiul de relaxare comun.





În 2023, am sărbătorit aniversarea de **20 de ani** alături de partenerii, reprezentanții spitalului partener, susținători și voluntari în cadrul **Zilei Porților Deschise.**









Mesaje din inima părinților

Mulțumim din inimă pentru tot ce înseamnă familia Ronald! Oameni cu suflet mare, persoane de care o să ne aducem aminte cu drag, chiar dacă circumstanțele că suntem aici, nu sunt tocmai bune. Ne-au oferit atâta căldură și am fost primite de parcă ne cunoșteam de o viață! Încă o dată, mulțumim pentru sprijin, pentru cuvintele frumoase și iubirea sinceră pe care o oferiți oamenilor, indiferent de situația lor financiară, etnie etc.

Felicitări pentru tot ce faceți, nu toată lumea e făcută pentru aceste posturi, de aceea, le meritați din plin!

Cu mult drag,
A. și A.

Vă mulțumim din suflet pentru ajutorul acordat și sprijinul oferit! Pe tot parcursul celor 5 zile petrecute aici ne-a fost aproape o echipă minunată, căreia îi mulțumim din suflet și care a avut grijă ca noi, cei cazați aici, să ne simțim ca acasă.

Este o adevărată realizare această Casă Ronald McDonald. Un ajutor binevenit și necesar celor care trec prin asemenea clipe, atunci când ajung cu copiii în spital. Această casă este o oportunitate de a sta lângă cei ce au nevoie, o casă care te ține lângă cei dragi când ai nevoie. Încă o dată, mii de mulțumiri și putere de muncă în continuare, o echipă de milioane.

R. și M.



Mesaje din partea **partenerilor de Bine**



Partener **Adopt a Room**

Încă un an în care povestea Fundației pentru Copii Ronald McDonald merge mai departe și încă un an în care Up România, furnizor de beneficii de poveste pentru angajații din România, îi este alături. Ne onorează acest parteneriat, cu atât mai mult cu cât misiunile noastre s-au suprapus în multiple puncte de convergență, printre care: grija față de oameni, responsabilitatea față de cei invizibili pentru sistemul public de sănătate (părinții și frații micilor pacienți internați), dar și îndeplinirea unei necesități umane fundamentale (asigurarea unei case departe de casă pentru cei într-o perioadă extrem de dificilă a vieții lor).

Vă felicit pentru prezență, implicare, consecvență, calitatea umană și rezultatele incontestabile!"

Elena Pap
Director Regional - Up Group (România, Bulgaria, Grecia, Republica Moldova)

Partener **Adopt a Living**

Parteneriat pentru #Bine

Grupul Square 7 are misiunea de a dezvolta afaceri sustenabile și de a investi în comunități locale. Cu o viziune orientată către responsabilitate socială, ne dorim să facem o schimbare în bine în lumea din jurul nostru.

Suntem mândri de parteneriatul cu Fundația pentru Copii Ronald McDonald, într-un efort comun de a sprijini copiii și familiile acestora, aflate în momente de dificultate și am decis să ne implicăm în implementarea unor proiecte-cheie care vizează îmbunătățirea sănătății copiilor. Fundația are o reputație solidă și o experiență vastă în oferirea de suport copiilor și familiilor lor și suntem convinși de faptul că ajutorul oferit de noi va fi utilizat cât mai bine, pentru a sprijini cauze importante.

Ne propunem să creăm o comunitate mai puternică și să oferim speranță și sprijin acolo unde este nevoie cel mai mult!

Clemens Petschnikar
CEO - Square 7 Group



Partener
Adopt a Room

Suntem alături de Fundația pentru Copii Ronald McDonald și de familiile pe care aceasta le sprijină de peste un deceniu deja și o să continuăm să o facem pentru că am văzut impactul pe care Casele Ronald McDonald îl au asupra părinților care le trec pragul, în poate cele mai dificile momente din viața lor. Știm cât de important este pentru o mamă sau un tată să poată să fie alături de propriul copil, atunci când acesta este bolnav și trebuie să stea internat în spital, cu săptămânile sau lunile. De aceea, ne bucurăm că putem susține pentru ca greul prin care trec aceste familii să nu mai fie atât de copleșitor și grijile precum un pat, o noapte de odihnă, o masă caldă să nu mai fie griji și toată atenția să poată fi îndreptată către cei mici.

Alen Anghel
Fondator - Acrom

Partener
Adopt a Room

Pentru noi, povestea Fundației pentru Copii Ronald McDonald este în primul rând o poveste despre optimism. O poveste în care ne implicăm cu plăcere an de an și care ne demonstrează de fiecare dată cât de important este ca în situațiile dificile micuții pacienți să aibă familia alături. De-a lungul anilor, am învățat că susținerea celor dragi este cel puțin la fel de importantă ca un tratament bun, și atât timp cât contribuția noastră va ajuta familiile să rămână împreună, vom continua să scriem, alături de Fundația RMHC, această poveste frumoasă despre optimism, vindecare și familie.



Echipele DDB, Tribal Worldwide, OMD

Partener
Adopt a Room

Pentru echipa HAVI Logistics România, sprijinul acordat RMHC în misiunea sa este o onoare și o satisfacție în același timp. Faptul că putem ajuta familii în momente dificile contează cel mai mult.

Suntem alături de voi în această călătorie umanitară.

Aveți toată admirația noastră!



Echipa HAVI

Casa Ronald McDonald **Timișoara**

Casa Ronald McDonald Timișoara a fost inaugurată pe 5 august 2008, în incinta **Spitalului Clinic de Urgență pentru Copii „Louis Țurcanu"** și dispune de **24 de camere** cu baie proprie, zone comune, cum ar fi camera de zi, bucătăria, spălătoria sau camera de joacă.

În iulie 2023, Fundația pentru Copii Ronald McDonald a obținut licența definitivă de funcționare pe o perioadă de 5 ani pentru **Centrul de suport pentru situații de urgență/criză: "Ronald McDonald Timișoara".** Centrul oferă servicii sociale părinților copiilor internați la Spitalul "Louis Țurcanu", prin asigurarea de servicii de suport, consiliere și în cazuri de criză, cazare pe perioada internării copilului.





În ultimii **15 de ani**, aceasta a fost casa departe de casă pentru familiile din zona de Vest a țării și am marcat acest prag important prin **Ziua Porților Deschise.**









Mesaje din inima părinților

Sunt L. Ș. și am ajuns de urgență cu bebelușul meu, nou-născut, la Spitalul "Louis Turcanu", după ce a fost diagnosticat cu mai multe probleme și adus în stare critică. Când am fost cazată în Casa Ronald McDonald, moralul meu era la pământ, dar încă din prima zi nu am găsit doar un pat în care să dorm, ci și sprijin psihic, povești asemănătoare, mămici puternice și cel mai important, curajul de merge mai departe înainte și de a spera că totul se va termina cu bine.

Pot spune că, deși am ajuns cu inima frântă și moralul la pământ, împreunat din Casa Ronald McDonald și mămicile întâlnite aici m-au făcut să zâmbesc, să sper, să încep să văd că nu totul este atât de negru, să am încredere în medicii spitalului. Discuțiile avute la micul-dejun și la activitățile de grup, poveștile celorlalte mămici și sfaturile primite de la personalul Casei au fost exact ce aveam nevoie în această perioadă: să știu că nu sunt singură și că toate fricile mele sunt înțelese. Chiar dacă familia a fost tot timpul lângă noi pe durata spitalizării, recunosc că sprijinul Casei a fost mult mai de ajutor, pentru că nimeni nu își poate imagina ce simte o mamă cu copilul în spital decât o altă mamă în aceeași situație.

Nu pot decât să mulțumesc că am ajuns aici, să fiu recunoscătoare pentru grija pe care mi-ați purtat-o, fără de care cel mai probabil acum aș fi fost în depresie.

Vă mulțumesc!

L. Ș.

Mă numesc A. M. și împreună cu soțul meu avem o minunată fetiță pe care ne-am dorit-o din tot sufletul nostru, care, din păcate, s-a născut prematur, la 36 de săptămâni, cu diagnosticul de gastroschizis. Am fost internați pe secția de chirurgie, de unde am fost redirecționată către Casa Ronald McDonald. Personalul m-a primit cu brațele deschise și calde, iar când aveam nevoie de o vorbă bună, personalul era lângă mine. Activitățile desfășurate și timpul petrecut cu mămicile de aici au făcut ca timpul să treacă atât de repede, încât o lună mi s-a părut o zi. Îmi doresc ca acești oameni să continue să facă ceea ce fac, să fie oameni faini pentru că sunt puțini oameni ca cei de aici care fac bine.

Sunt recunoscătoare și vreau să le mulțumesc din inimă pentru condiții și ospitalitate!

A. M.



Mesaje din partea **partenerilor de Bine**



Partener **Adopt a Living**

HAMILTON

Ne bucurăm ori de câte ori putem susține proiecte care au un impact vizibil în comunitate. Asigurarea unor condiții de locuit și a unei atmosfere "ca acasă" le oferă beneficiarilor Caselor Ronald McDonald mai multă liniște sufletească și optimism, necesare pentru a-și duce lupta mai departe. Toate acestea ne-au motivat să fim părtași la povestea Fundației pentru Copii Ronald McDonald. Vă felicităm pentru tot ceea ce faceți!

Corina-Aurora Kovacs
Administrative Director BU - Hamilton Central Europe

Partener **Adopt a Room**

FUNDAȚIA BRICODEPÓT

În proiectele sociale, parteneriatele solide fac diferența și ne bucurăm să avem un astfel de parteneriat cu Fundația pentru Copii Ronald McDonald. De 4 ani, punem umărul la susținerea unui proiect al cărui impact este vizibil zilnic în demersurile pe care Fundația pentru Copii Ronald McDonld le face pentru copiii internați și familiile lor. Pentru acestia, cazarea, mesele calde, pachetele atent pregătite cu produse esențiale – toate oferite în mod gratuit și atât cât este nevoie, alături și de sedințele de consiliere psihologică și de sistemul de suport creat în Casele Ronald McDonald sunt vitale în aceste momente-cheie din viața lor – atât a celor mari, cât și a celor mici. Și mă bucur că Fundația BricoDépôt, prin intermediul campaniei noastre de finanțare anuale – "Casele bune schimbă vieți" - a reușit în tot acest timp să își aducă aportul la îmbunătățirea condițiilor de locuit, a calității și siguranței vieții, în cadrul comunităților, pentru oameni și cu oameni – pentru că eforturile le facem cu gândul la beneficiari, dar alături de cei care ne stau alături în parteneriate relevante și de impact.

Georgiana Brehuescu
Manager - Fundația BricoDépôt și Consilier pentru investiții comunitare, BricoDépôt România



Casa Ronald McDonald **Iași**





Casa Ronald McDonald Iași din curtea **Spitalului Clinic de Urgență pentru Copii „Sf. Maria"** a găzduit primele familii în octombrie 2022.

Aici, peste 1.000 de părinți vor beneficia anual de nopți de cazare, mese calde zilnice, consiliere psihologică și tot sprijinul de care au nevoie.

Sunt puse la dispoziție **19 camere** cu baie proprie, spații comune și o zonă de joacă pentru copii.

Casa de la Iași și-a deschis porțile în 2023 și ne-am bucurat să avem alături cadre medicale, parteneri, sponsori, voluntari care ne-au susținut și au sărbătorit alături de noi, **primul an în care în care am ținut familiile împreună și în Moldova.**











Mesaje din inima părinților

Noi suntem B. A și B. A. și în luna noiembrie a anului 2023 am avut prima ocazie de a fi cazați la Casa Ronald McDonald din Iași, unde am avut parte de o experiență nouă, dar foarte plăcută. În luna ianuarie am revenit. Am fost întâmpinați și tratați cu foarte multă căldură de tot personalul de aici, acesta punându-ne la dispoziție toate condițiile și făcându-ne să ne simțim ca acasă. Am întâlnit oameni deosebiți cu care am putut socializa, cu care am legat prietenii frumoase și de la care am aflat și am ascultat cu mare drag noi povești de viață. A. a fost foarte bucuros pentru ca a avut cu cine să se joace și mai ales pentru că a avut un spațiu de joacă frumos amenajat, el fiind un copil foarte energic și jucăus. Ne bucurăm pentru că am trecut printr-o astfel de experiență și că există această casă minunată unde copii și părinții au parte de cele mai bune condiții și se pot simți ca acasă. Mulțumim din tot sufletul întregului personal și le dorim să aibă parte de multă sănătate, de cât mai multe realizări și cât mai mult succes în tot ceea ce fac.

B.A. și B. A.

Sunt 4 ani și jumătate de când ACASĂ pentru mine și copilul meu nu este doar în sânul familiei, alături de ceilalți doi copii și soț. Locul unde ne petrecem timpul, în afara internărilor în spital, este locul de aici Casa Ronald McDonald Iași. Fiind din orașul Vaslui, am ales să fiu mai aproape de casă și de familia mea aici, la Iași. Am aflat de Casa Ronald în luna noiembrie 2023 și pot mărturisi că aici am găsit o a doua familie, o recompensă a ce am lăsat acasă la Vaslui. Aici este locul unde ne găsim liniștea și odihna după ședințele de recuperare din spital. Am găsit aici oameni deosebiți care de la prima vedere și din momentul când am păsit în casă ne-au primit cu căldură pe toți. Voluntarii care vin aici au fost foarte atenți cu copiii noștri: jocuri distractive, activități educaționale, mese calde, camere curate, duș fierbinte după o zi obositoare pentru copil. Experiența este minunată aici sunt împreună cu copilul meu. Venim lunar la recuperare și de fiecare dată vom mai reveni în Casa Ronald. Am legat prietenii cu ceilalți părinți, totul este perfect. Mulțumim tuturor!

M.P.



Mesaje din partea **partenerilor de Bine**



Partener **Adopt a Room**

PHINIA

Cauza pe care o susțineți ne-a făcut să spunem DA din prima clipă partneriatului cu Fundația Ronald McDonald. Prin acest proiect, de o importanță majoră pentru regiunea Moldovei, PHINIA se angajează să sprijine părinții și copiii aflați în dificultate. Casa Ronald McDonald Iași este proiectul în care colegii noștri de la PHINIA s-au implicat cu inima deschisă în 2023, prin acțiuni de voluntariat.

Sprijinim Casa RMHC din Iași să fie casa departe de casă pentru părinții copiilor cu afecțiuni grave astfel încât atenția și iubirea lor să fie concentrate pe nevoile copilului fără a avea grija unui adăpost.

Andreia Zaharia
HR Director - Europe Phinia

Partener **Adopt a Room**

TRANSGOR LOGISTIK

Pentru Transgor Logistik, implicarea în comunitate, responsabilitate și transparență înseamnă parteneriate cu organizații care schimbă comunități prin acțiunile lor și îi ajută pe cei care au atâta nevoie.

Astfel, susținerea activității Fundației pentru Copii Ronald McDonald în regiunea de est a țării a venit în mod firesc, iar implicarea, încă de la prima cărămidă în sprijinirea Casei Ronald McDonald Iași este unul dintre proiectele cu care ne mândrim și care ne ține conectați în permanență la nevoile comunității.

Ne onorează faptul că am reușit alături de echipa RMHC să ținem familiile împreună în cele mai grele momente și astfel, să le oferim o casă departe de casă, un strop de normalitate și decență.

Delia Iosub
Quality & HR Manager - Transgor Logistik



Partener **Adopt a Room**

KET

Ne bucurăm să ne putem implica pentru a ajuta copiii să îi aibă pe cei dragi aproape, atunci când nu le este bine. Fiind și noi părinți, știm cât înseamnă o noapte de odihnă și sprijin atunci când copiii sunt internați și, mai ales, să fim lângă ei pentru orice perioadă, să îi ajutăm să treacă peste orice dificultate. În fiecare dintre cele trei Case Ronald McDonald, am lăsat o parte din inimile noastre, pentru că noi credem cu tărie în lucrul bine făcut și în Binele pentru cei care au mare nevoie. Rămânem alături de Fundația pentru Copii Ronald McDonald și pentru următoarele proiecte și programe, cu încredere și bucurie.

Ionuț Vădan
Director General - KET

Casele Ronald McDonald în 2023

Casa Ronald McDonald **București**

3.442
Numărul de nopți de cazare

295
Numărul de persoane cazate

133
Numărul de familii cazate

Cea mai lungă ședere
159 nopți

20,61 zile
Ședere medie

Casa Ronald McDonald **Timișoara**

4.478
Numărul de nopți de cazare

277
Numărul de persoane cazate

220
Numărul de familii cazate

Cea mai lungă ședere
132 nopți

18,13 zile
Ședere medie

Casa Ronald McDonald **Iași**

1.876
Numărul de nopți de cazare

390
Numărul de persoane cazate

142
Numărul de familii cazate

Cea mai lungă ședere
78 nopți

9,62 zile
Ședere medie

Au oferit:

17.108 mese calde

2.780 pachete



Alături de Spitalele de Copii

Copiii internați în spitale pe termen lung luptă zilnic pentru a învinge boala. În această luptă nedreaptă, copleșitoare, au nevoie de cadre medicale dedicate, aparatură performantă și tratamente potrivite.

Eforturile Fundației s-au îndreptat către **îmbunătățirea stării de sănătate a micilor pacienți și la bunăstarea familiilor acestora,** prin donarea de echipamente medicale spitalelor și secțiilor de pediatrie și susținerea accesului copiilor la servicii medicale mai bune.

În 2023, am fost alături de:

Spitalul Clinic de Urgență pentru Copii "Grigore Alexandrescu" București prin achiziția unui *ferăstrău și aspirator pentru gips* și a altor piese de schimb și materiale consumabile în valoare de **6.000 EUR**.

Spitalul Clinic de Urgență pentru Copii "Sf. Maria" Iași cu sponsorizări în valoare de **46.970 EUR**, care cuprind achiziția unui procesor de țesuturi complet automat pentru secția de oncologie; 10 saltele antiescară cu compresor, materiale consumabile, precum și *amenajarea holului spitalului*.

Cu sprijinul Fundației am reușit să dotăm acest spațiu prietenos cu copilul, un spațiu de joacă, unde vor fi desene, vor fi televizoare cu desene animate. Încercăm să creăm o atmosferă care să aibă un impact benefic copilului care se adresează spitalului nostru.

Alina Belu
Manager - Spitalul Clinic de Urgență pentru Copii "Sf. Maria" Iași





Spitalul Clinic de Copii „Doctor Victor Gomoiu" din București, în parteneriat cu **Fundația Vodafone România.** Sponsorizarea totală oferită se ridică la suma de **31.750 EUR**, din care Fundația Vodafone România a contribuit cu 21,610 EUR, iar Fundația pentru Copii Ronald McDonald cu suma de 10,140 EUR, iar dolarile au constat în *2 timpanometre easyTymp cu sonde de testare, un videoendoscop* și materialele consumabile necesare.



Impact

În clinica din cadrul spitalului „Doctor Victor Gomoiu" **sunt testați peste 600 de copii anual** în cadrul Programului Național de Screening Auditiv, însă numărul pacienților pediatrici care se prezintă în ambulatorul de specialitate, pentru teste audiologice sau în vederea intervențiilor chirurgicale, realizate de cei cinci medici O.R.L este *de peste 1.000 pe an.*



Serviciul de endoscopie digestivă pediatrică din cadrul Spitalului "Doctor Victor Gomoiu" are o adresabilitate constant în creștere, iar în anul 2023 au fost realizate **peste 500 de explorări,** o treime din aceste cazuri putând fi ajutate datorită dotării suplimentare cu noul video-endoscop.



Audiologia este o ramură a specialității ORL care are ca scop evaluarea auzului, iar utilizarea impedansmetriei este indispensabilă. Surditatea este o problemă de sănătate publică. Diagnosticul de hipoacuzie necesită aparatură performantă, de precizie, pentru o stabilire corectă a tipului de patologie. Cele două dispozitive servesc acestui scop și ne permit desfășurarea unei activități de calitate pentru pacienții pediatrici.

Dr. Maria Cristina Hera
Medic specialist ORL - Spitalul Clinic de Copii "Doctor Victor Gomoiu"

În 2023, Fundația Vodafone a continuat susținerea pentru operaționalizarea Casei Ronald McDonald din Iași, unde sute de aparținători ai copiilor internați la Spitalul de copii "Sf. Maria" au beneficiat de cazare, pachete cu bunuri de primă necesitate și de mese calde gratuite. În același timp, proiectele dezvoltate împreună cu Fundația pentru Copii Ronald McDonald s-au adresat și Spitalului pentru copii "Doctor Victor Gomoiu" din Capitală, unde medicilor le-a fost pusă la dispoziție aparatură nouă și performantă care să-i ajute să diagnosticheze și să trateze mai bine și mai rapid afecțiuni din sfera ORL sau gastroenterologie. Proiectele din domeniul sănătății și stării de bine rămân o prioritate pentru Fundația Vodafone și ne bucurăm să avem alături de noi Fundația pentru Copii Ronald McDonald, un partener implicat și foarte conectat la problemele și realitățile din lumea medicală.

Angela Galeța
Director Executiv - Fundația Vodafone România



McHappy Day®

McDonald's, partenerul nostru de misiune, a organizat o nouă ediție a campaniei de strângere de donații McHappy Day, în beneficiul Fundației. Sub mesajul **„Donația ta susține optimismul micilor pacienți"**, campania s-a desfășurat în perioada 20-26 noiembrie 2023, în toate restaurantele McDonald's din țară.



Timp de o săptămână, clienții McDonald's au avut posibilitatea să contribuie cu donații în restaurante, la casele de marcat sau în cutiile special marcate, prin achiziția veveriței **RIN,** iar cei care au dorit să doneze via SMS, puteau trimite un mesaj cu **textul FAMILIE la 8845,** activând o donație lunară în valoare de 2 euro, sau **online** pe *www.rmhc.ro/doneaza*.

Implicarea partenerilor din mediul de business a reprezentat o altă componentă importantă pentru succesul McHappy Day 2023, mai mult de 100 de sponsori s-au alăturat cauzei, mulți având deja parteneriate de tradiție cu Fundația pentru Copii Ronald McDonald.





>600.000 EUR
au fost colectați

S-au achiziționat
>200 paturi
ATI și de salon

Pentru secțiile de pediatrie
a **6 spitale**
din **4 orașe**

București
- Spitalul Clinic de Urgență pentru Copii "Grigore Alexandrescu"
- Institutul Clinic Fundeni
- Spitalul Clinic de Urgență pentru Copii "Maria Sklodowska Curie"

Craiova
- Spitalul Clinic Municipal Filantropia -Secția Pediatrie

Cluj-Napoca
- Secția de oncopediatrie a Institutului Oncologic

Timișoara
- Spitalul Clinic de Urgență pentru Copii "Louis Țurcanu"

>2.000
de copii vor avea acces la servicii medicale de calitate cu ajutorul celor 24 de paturi ATI.

>10.000
de copii vor avea șansa unui drag să le dea curaj și putere, să îi îmbrățișeze, să îi aline, să îi susțină și să le dea speranță în lupta pentru viață.

>5.000
de părinți/aparținători vor avea acces la condiții decente, pe perioada spitalizării copilului, se vor putea odihni, pentru a aveа energia necesară susținerii micuților pacienți.

Oferirea celor mai bune condiții pentru pacienții pediatrici pe care îi tratăm este principala noastră prioritate. Și, în acest demers, suntem mereu în căutarea unor parteneri, iar Fundația pentru Copii Ronald McDonald, de 25 de ani, a fost partenerul nostru în această misiune. Astfel, în 2023, când am solicitat sprijinul pentru achiziția paturilor pentru ATI și a paturilor pentru salon, RMHC a răspuns nevoii noastre. Le mulțumim pentru susținerea permanentă și pentru tot ajutorul pe care ni l-au oferit în toți acești ani și le mulțumim pentru că am fost și suntem împreună în asigurarea celor mai bune condiții de tratament pentru micii pacienți!

Prof. Univ. Dr. Alexandru Ulici
Manager - Spitalul Clinic de Urgență pentru Copii "Grigore Alexandrescu" București

Vă transmitem mulțumiri pentru sprijinul dumneavoastră în vederea înlocuirii paturilor mai puțin conforme din cadrul spitalului. Astfel, împreună cu dumneavoastră putem asigura un confort sporit, atât pentru copiii internați, cât și pentru aparținătorii acestora. Ne exprimăm respectul și suntem recunoscători pentru colaborarea manifestată constant față de spitalul nostru.

Echipa Managerială - Spitalul Clinic de Urgență pentru Copii "Louis Țurcanu" Timișoara

Am rezonat cu misiunea fundației din primele clipe cand am deschis emailul. Este o bucurie sa facem parte din efortul Fundației pentru Copii Ronald McDonald de a oferi micilor îngeraşi şi familiilor acestora condiții mai bune în spitale şi poate, uneori, o şansă în plus la viață.

Nicoleta Burada
Director Executiv - Domarcons



Family-Centered Care

Grija pentru micii pacienți este în centrul tuturor programelor implementate de către Fundație. Abordarea de pionierat a Fundației pentru Copii Ronald McDonald a adus, pentru prima dată în România, în 2022, în atenția publicului de specialitate **conceptul Îngrijirilor Centrate pe Familie.**

Scopul inițiativei este acela de a îmbunătăți practicile medicale actuale, de a crește calitatea actului medical și de a genera noi direcții de dezvoltare în îngrijirea și abordarea serviciilor de sănătate și sociale ce au în centrul lor copiii bolnavi și familiile lor.

Obiectivul Conferințelor Family-Centered Care este de a aduce subiectul **Îngrijirii Centrate pe Familie** în atenția publicului format din specialiști în politici sociale și de sănătate, a factorilor politici de decizie, a personalului medical din Spitalele de Pediatrie sau a altor specialiști din zona socială și medicală care interacționează cu copiii și familiile acestora.

Ediția a doua a Conferinței Family-Centered Care

În 2023, a avut loc cea de-a doua ediție a **Conferinței Family-Centered Care,** organizată **în parteneriat cu Ministerul Familiei, Tineretului și Egalității de Șanse și Comisia pentru învățământ a Camerei Deputaților,** care a abordat tema ***"Rolul familiei în îngrijirea pacientului pediatric".***

Printre vorbitori în cadrul conferinței s-au regăsit Natalia Elena Intotero, Ministrul Familiei, Tineretului și Egalității de Șanse, Prof. Univ. Dr. Alexandru Rafila, Ministrul Sănătății, doctorul Cătălin Cârstoveanu, șeful secției de terapie intensivă din cadrul Spitalului Clinic pentru Copii "Maria Sklodowska Curie", și Gabriela Alexandrescu, Director Executiv și Președinte, Salvați Copiii.

La dezbaterea publică, unde s-au prezentat rezultatele preliminare ale studiului dedicat abordării Fundației pentru Copii Ronald McDonald în lucrul cu familia pacientului pediatric, realizat de Institutul pentru Cercetarea Calității Vieții, au participat numeroși factori de decizie din sfera guvernamentală, reprezentanți din sistemului medical românesc național, precum și membrii mediului academic si non-guvernamental, care au împărtășit din experiența proprie și au contribuit la facilitarea găsirii unor soluții pe subiectul abordat.



Tot în 2023, am pilotat primele cursuri de formare dedicate îmbunătățirii comunicării cu pacientul pediatric și cu familia pacientului pediatric. În acest sens, în parteneriat cu Ascendis, am organizat **două module de formare** pentru 24 de medici și asistenți medicali din cadrul Secției Primiri Urgențe – Spitalul Clinic de Urgență pentru Copii "Marie Skłodowska Curie".

Fundația are *un plan strategic de dezvoltare a programului FCC în România*, obiectivul principal fiind acela de **a introduce cursurile de comunicare construite în jurul îngrijirii centrate pe familie în curricula facultăților de medicină și farmacie din România.**

M-am simțit ascultat și înțeles atunci când mă așteptam să fiu judecat", mi-a spus unul dintre medicii participanți la curs. Când beneficiarii actului medical sunt copiii bolnavi, iar "clienții" sunt părinții îngrijorați, nimeni nu se gândește la felul în care se simt medicii sau asistenții medicali și cât de greu le este să facă asta în fiecare zi.

Timp de două zile, 24 de medici și asistenți au învățat care sunt bazele comunicării cu pacientul, cum să gestioneze un potențial conflict cu părinții copiilor internați sau cum să distingă emoționalul de rațional atunci când comunică.

Din păcate, sistemul de învățământ nu pregătește cadrele medicale pentru latura non-tehnică a acestei profesii – comunicarea – în care, de cele mai multe ori, empatia este unilaterală, dinspre medic spre pacient și mai puțin invers.

Cătălin Lupu
Trainer - Ascendis, companie de training și consultanță în domeniul dezvoltării profesionale





Pentru noi, personalul medical care lucrează la Urgențe, Unitatea de Primiri Urgențe (UPU) nu este doar un loc de muncă. Este a doua casă, este spațiul în care petrecem timp mai mult decât cu familiile noastre. Ceea ce pacienții trăiesc poate o dată în viață, noi trăim zilnic. Pentru noi, evenimentele amenințătoare de viață sunt o rutină și chiar dacă le vedem regulat, trebuie să fim de fiecare dată cu mintea aprigă, deschisă și concentrată pe fiecare caz nou. Presiunea pe care o resimțim aici pare că ne dezumanizează uneori. Trebuie să ne "dezbrăcăm" de sentimente pentru a putea face față stresului. Emoțiile și trăirile sunt lăsate la ușa casei, pentru a nu părea "vulnerabili" în fața pacienților. Cursul acesta ne-a ajutat să învățăm a împleti sentimentele cu munca și să ascultăm, nu doar să auzim. Sperăm să integrăm în munca noastră de zi cu zi emoția și să nu ne temem să ne scoatem măștile de roboței, astfel încât să ne îmbunătățim comunicarea cu aparținătorii și cu pacienții, pentru că ea se desfășoară și dincolo de cuvinte.

Pentru această oportunitate de a vedea lucrurile din altă perspectivă, vă mulțumim!

Dr. Oana Mocanu
Unitatea de Primiri Urgențe - Spitalul Clinic de Urgență pentru Copii "Maria Skłodowska Curie"

Programul de voluntariat

În 2023, dezvoltarea și susținerea programului de voluntariat a fost o componentă importantă în strategia Fundației. **Voluntarii** sunt **partenerii noștri** care au un rol important în derularea activităților din Case și cu ajutorul cărora reușim să fim un sprijin real pentru familiile vulnerabile.

Printre cele mai apreciate proiecte în rândul companiilor și voluntarilor individuali, care au ales să fie alături de misiunea noastră, se numără:

- **Dăm Gust Binelui Împreună** – program de mese calde oferite familiilor cazate în Casele Ronald McDonald.
- Activitățile pentru copii și părinți.
- Activitățile de întreținere, curățenie și decorare a Caselor.
- Donații In-Kind.

Un rol aparte în extinderea sprijinul pe care îl oferim familiilor îl au voluntarii specializați. Toate cele 3 Case oferă *servicii de consiliere psihologică gratuită* familiilor cu ajutorul psihologilor voluntari.

2.023 ore de voluntariat

>60 de voluntari recurenți

>12 companii



Din inima voluntarilor care ne-au trecut pragul

Îmi este greu să descriu experiența aceasta, nu cred că se descrie, ci se simte. Am început să fac terapie în regim de voluntariat din dorința de a ajuta alți oameni. Pe parcurs, mi-am dat seama că ei mă ajută pe mine. Sunt povesti grele, emoționante, unele tragice, unele fericite, unele incerte, pline de speranță sau din contra, de acceptare și resemnare. Mamele sunt niște eroine. Cea mai mare recompensă pentru mine este când, la final de sesiune, mă iau în brațe cu lacrimi în ochi și îmi spun că le face bine să vorbească.

Este o experiență pe care o recomand tuturor și care pe mine m-a schimbat în foarte multe moduri.

Nona Pârvulescu
Psiholog voluntar, Casa Ronald McDonald București

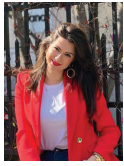



Dorința de a veni în sprijinul familiilor a plecat dintr-o curiozitate, curiozitate ce s-a dovedit a fi cea mai frumoasă experiență a mea de până acum. Pentru mine, Casa Ronald McDonald nu este doar locul în care vin să desfășor activități pentru a contribui la bunăstarea altor persoane, este o a doua familie și locul în care mă dezvolt și mă descoperă atât pe plan profesional, cât și pe plan emoțional. Sunt recunoscătoare pentru tot ceea ce am învățat până acum și sunt nerăbdătoare să descopăr ce îmi rezervă viitorul în continuare.

Georgiana Mărițaș
Voluntară, Casa Ronald McDonald Iași



Voluntariatul la Casa Ronald este pur și simplu momentul în care mă dedic complet aventurii de a face bine. Sunt acolo pentru a aduce un strop de culoare și pentru a face o diferență în viețile celor care au nevoie de un sprijin. Fiecare zi în care mă aflu acolo aduce cu sine o nouă poveste, iar să fiu parte din ea este cu adevărat special. Nu există senzație mai tare decât să vezi un zâmbet pe fața cuiva pentru care ai făcut ceva. Este o experiență care îmi umple inima și îmi alimentează sufletul cu bine.

Andreea Roșu
Voluntară, Casa Ronald McDonald București



O misiune de suflet, proiecte numeroase și cu impact major, o echipă minunată cu oameni inimoși, implicați, dedicați și extrem de primitori și povești emoționante... Acestea sunt doar câteva dintre multele lucruri frumoase pe care le pot spune despre Fundația Ronald McDonald și echipa ei. Sunt extrem de recunoscătoare pentru tot ceea ce fac pentru binele copiilor spitalizați în spitalele din România dar și pentru prietenia și inima deschisă pe care o au pentru toți cei care le trec pragul, având nevoie de ajutor sau dornici să ajute la rândul lor

Oana Ciobanu
Voluntară, Fundația pentru Copii Ronald McDonald

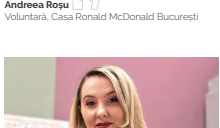

Implicarea, bucuria cu care o fac și sentimentul de "acasă" pe care mi l-au transmis oamenii frumoși din Casa Ronald McDonald Iași m-au făcut să imi doresc să împărtășesc și eu cu ei acest sentiment și aceleași valori. M-am bucurat enorm să văd cum "acasă" prinde un nou sens pentru părinți, aparținători și copiii care în momente dificile au nevoie de căldura, ajutorul, și liniștea pe care o ofera oamenii inimosi și implicați de aici. Am râs, am plâns dar, cel mai important, am plecat mai bogată sufletește! Multumesc, dragilor, pentru bucuria de a vă cunoaste!

Elena Ciobanu
Voluntară, Casa Ronald McDonald Iași



Gătitul la Ronald McDonald este întotdeauna o experiență superbă care ne încălzește sufletele, de la care plecăm mereu cu zâmbetul pe buze. Ca absolvenți ai unui program de studii în SUA, ne face o deosebită plăcere să preluăm inițiative umanitare de acolo și să le aducem în România. Ronald McDonald este oportunitatea perfectă de a face bine de la oameni pentru oameni.

Antonia Călin
Alumni Coordinator American Councils București



Ori de câte ori trecem pragul Casei Ronald McDonald din Timișoara simțim căldura sufletească, energia și optimismul pe care echipa de la Fundația pentru Copii Ronald McDonald le transmit celor din jur. Povestea lor a devenit și una dintre poveștile noastre, la care ne bucurăm să fim parte ori de câte ori putem și, astfel, să #TrimemFamiliileîmpreună. Felicitări și mult optimism în continuare!

Echipa Hamilton Central Europe
Voluntari, Casa Ronald McDonald Timișoara



Fiecare persoană are motive diferite pentru a fi voluntar, iar alegerea de a face voluntariat poate avea beneficii atât pentru voluntar, cât și pentru comunitatea în care este implicat. Indiferent de motivul fiecăruia, consider că implicarea noastră, a tutorr, poate avea un impact semnificativ în sprijinirea copiilor bolnavi și a familiilor lor. Vă mulțumim pentru că ne-ați oferit șansa de a vă trece pragul Casei și de a face lucruri utile, atât pentru noi cât și pentru cei din casă!

Silvia Postelnicu
Destine Broker Iași

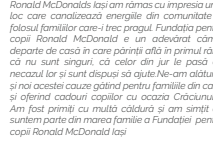

În cele câteva ocazii în care am ajuns în Casa Ronald McDonalds Iași am rămas cu impresia unui loc care canalizează energiile din comunitate în folosul familiilor care-i trec pragul. Fundația pentru copii Ronald McDonald e un adevărat cămin departe de casă în care părinții află în primul rând că nu sunt singuri, că celor din jur le pasă de necazul lor și sunt dispuși să ajute.Ne-am alăturat și noi acestei cauze gătind pentru familiile din casă și oferind cadouri copiilor cu ocazia Crăciunului. Am fost primiți cu multă căldură și am simțit că suntem parte din marea familie a Fundației pentru copii Ronald McDonald Iași

Florin Bobric
AMD Iași

Campanie aniversară

În 25 de ani, am învățat că părinții trebuie să fie alături de copiii lor în cele mai dificile situații. Mai ales atunci când sunt în spital. Pentru că dragostea părinților îi transformă pe copii în cele mai optimiste persoane. Iar optimismul grăbește procesul de vindecare a copiilor și face șederea în spital un pic mai scurtă.

Campania de comunicare s-a desfășurat la nivel național sub mesajul **„De 25 de ani, susținem optimismul micilor pacienți din România"** și a fost realizată și susținută de **partenerul de misiune, McDonald's.** Pe lângă celebrarea activității pe piața locală, campania a avut și o *componentă de strângere de fonduri,* menită să sprijine Fundația în misiunea sa de a ține familiile împreună și de a fi un suport real pentru spitalele de pediatrie din țară.



Componente campanie aniversară
(Noiembrie – Decembrie 2023)

TV
2 spoturi, 26 posturi TV
70% din audiență a văzut spotul cel puțin o dată

Radio
1 spot, 5 stații radio

Cinema
1 spot, 30 cinematografe din 21 de orașe

Digital
Platforme: Google, Meta, Local business partners, TikTok, Teads -> +47 milioane impresii

Manifest video



Rin este o veveriță care susține optimismul micilor pacienți din România și care a fost **prezentă în fiecare restaurant McDonald's din țară.**

Profitul obținut din vânzarea sa sprijină continuitatea activităților Caselor Ronald McDonald.



Componente campanie McHappy Day
(20-26 Noiembrie)

TV
1 spot, 21 posturi TV

Digital
Platforme: Google, Meta, Local business partners, TikTok, Teads -> +16 milioane impresii

Prezențe TV
5 apariții în unele dintre cele mai urmărite emisiuni live din România

Eveniment McHappy Day
11 creatori de conținut și vedete prezente

Comunicate de presă
2 cu un reach estimat de 5.2M*

Advertoriale
7 cu un reach total de 15.8M*
*Reach estimat conform Similarweb

Spot McHappy Day

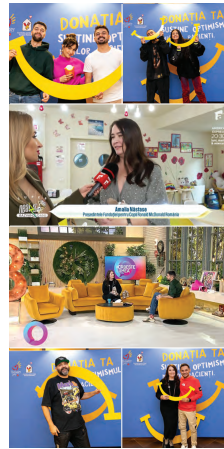

Împreună scriem povestea Fundației pentru Copii Ronald McDonald în România

Mulțumim partenerilor și susținătorilor noștri!

Partener de misiune

Parteneri Adopt a Living

Parteneri Adopt a Room

Parteneri Gold

Parteneri Silver

Parteneri Bronze

Susținători

Adela SRL | AGMI SRL | ALBINA COOP SOCIETATE COOPERATIVA | Aliz Instalatii | Aliz Metab | ALEXIM LIGHT DESIGN | ANTONIA & ANDREEA IMOBILIARE | Baupartner | Bebetei Investments | C-Bit | Citadina 98 | CMP Schengen | Cofetaria Codrina | CRIMAR&MAIER CONSTRUCT | CTE SOLUTION | Danicos Consulting | Dacris Impex | Direct Call Center | Draft Project | Espersen | Euroflex | Genco 93 | GEROM | Green Global Fluture SRL | Inej Com | Komarom | Leonidas | Link Mobility | Medfarm | Neokem RO | Nisempra Electro | Office Group NBM | PrintCo Iasi | REGIA AUTONOMA OCOLUL SILVIC VALEA ȘIEULUI RA | Rolmis SRL | Salex 2000 Comimpex | San Gennaro | SC Ahead Logistics SRL | SC April 91 | SC Eletronic Service 77 SRL | SC Osmet SRL | Sismad Agro | SKF Romania | Sotec | Smith&Smith | Sika Brasov | Total Business Land | Traun | Transilvania Impact | Transpeco Royal | Treizoreria Iasi | TVG Tax Audit | Vasco Forest | Venus Construct | West Beverages | Win Impex

In-Kind

7 card | Ana Hotels | Cinema City (New Age Media) | Ateliere fara Frontiere | Claro Café | MRP Partners
Henkel | Grande Gloria | Dacris | PinkFox | Bookster | Diversey | Fornetti | Eisberg | Glovo

Planuri de viitor

Ne dorim să continuăm misiunea de a realiza și susține programe care îmbunătățesc direct sănătatea și bunăstarea copiilor și a familiilor acestora pentru că Binele se construiește împreună, constant și din toată inima!

Casele Ronald McDonald rămân principalul nostru focus și în 2024, când ne vom concentra pe a extinde sprijinul pe care îl oferim familiilor și a consolida acțiunile de voluntariat atât la nivel corporate, cât și în ceea ce privește voluntarii individuali.

După celebrarea a 25 de ani de activitate în România, 2024 este din nou un an aniversar - **RMHC**, organizația globală din care facem parte, **împlinește 50 de ani de activitate, de grijă, compasiune și sprijin pentru familiile copiilor bolnavi.**

În 2024, va avea loc **a treia ediție din cadrul Conferințelor Family-Centered Care** în care se vor identifica modalități de a introduce cursuri de comunicare centrate în jurul ingrijirii centrate pe familie în curricula facultăților de medicină și farmacie din România. *Totodată, ne propunem să punem și mai mult accent pe inițierea sau întărirea relațiilor cu stakeholderi relevanți din zona guvernamentală și instituțională.*

De asemenea, vom continua campania **Susținem optimismul micilor pacienți din România** cu încă două acțiuni de achiziție a 30 de paturi de salon pentru Spitalul Clinic de Urgență pentru Copii "Louis Țurcanu" și mobilarea secției de primiri urgențe de la Spitalul Clinic de Urgență pentru Copii "Maria Sklodowska Curie".

Cum ne poți susține

Donează!

Online pe **www.rmhc.ro/doneaza.**

SMS la **8845** cu textul **FAMILIE** (donație lunară - 2 EUR)

Sponsorizează

Ne puteți sponsoriza pentru a contribui la susținerea activității Caselor Ronald McDonald. Tot ce trebuie să faceți este să completați un **contract de sponsorizare** și astfel ne veți ajuta să **#ȚinemFamiliileîmpreună!**

Puteți **adopta o cameră** într-una dintre Casele Ronald McDonald, și astfel susține **toate costurile** aferente pentru toate familiile găzduite în acea cameră, timp de un an.

Fii voluntar

Voluntarii pot face diferența în viața copiilor și a familiilor care au nevoie de noi – gătind, salutând, ascultând sau pur și simplu fiind acolo și ajutând în orice fel pot.

Contactează-ne!

0741.075.409

fundatia@ro.mcd.com

Financiar

Venituri 2023

6.294.935,76 lei

1.428.557,3 lei
McHappy Week McDonald's

1.222.266,96 lei
Cutii de donații
Fundația este susținută anual de către clienții restaurantelor McDonald's™ din România, care donează în Cutiile de donații amplasate în restaurantele din toată țara.

1.160.182,78 lei
Venituri din bunuri primite

1.154.137 lei
McHappy Week Corporate

395.221,49 lei
Venituri din diferențe de curs valutar

385.754 lei
Sponsorizări corporate

365.301,62 lei
Donatori individuali
- Formulare 230 - **214.896,72 lei**
- SMS - **113.725,4 lei**
- Donații online - **15.529,5 lei**
- Cashless BT - **21.150 lei**

96.125,12 lei
Granturi Ronald McDonald House Charities

87.389,49 lei
Alte venituri

Cheltuieli 2023

10.054.677,93 lei

3.629.388,52 lei
Cheltuieli operaționale

1.173.778 lei
Management & Administrativ

602.697,73 lei
Ucraina

81.127,75 lei
Family-Centered Care

3.337.781,63 lei
Campanie suport Spitale

756.378,30 lei
Fundraising & Comunicare

470.340 lei
Diferențe de curs valutar

3.185,41 lei
Alte cheltuieli



50 de ani RMHC®

Sărbătorim trecutul, prezentul și viitorul nostru.

Timp de 50 de ani, RMHC s-a concentrat pe îngrijirea familiilor, astfel încât acestea să poată avea grijă de copiii lor.

În 1974, prima Casa Ronald McDonald a fost deschisă pentru a oferi un loc de cazare familiilor care veneau în Philadelphia pentru îngrijirea medicală a copiilor lor.

Cofondatorul și oncologul pediatru, dr. Audrey Evans, știa cât este de important să ai grijă și să sprijini întreaga familie, atunci când un copil este bolnav.

Ideea doctorului Evans a fost replicată apoi pe tot teritoriul SUA. Odată cu deschiderea în 1977, a celei de-a doua Case Ronald McDonald în Chicago, s-a declanșat o mișcare globală centrată pe îngrijirea familiilor pe tot parcursul spitalizării copilului lor.



Fundația pentru Copii
Ronald McDonald™

Ținem Familiile Împreună și în 2024!

rmhc.ro

Șos. Nicolae Titulescu nr. 4-8, America House,
Aripa de Vest, Etaj 5, Birou nr. 4, Sector 1, București